Прайс лист

Запчасти для газовых плит

Ценовой сегмент: ОПТ



Интернет магазин

Ростовская область, г. Таганрог
тел: 8 (928) 75 - 888 - 75

ТАГАНРОГ ОТОПЛЕНИЕ

Контакты
E-mail:
to@office-otoplenie.ru
Офис:
8-928-75-888-75
Отдел оптовой торговли:
8-928-172-22-84
8-928-172-22-88
Отдел розничной торговли:
8-928-180-85-55



Редакция: 18.11.2026 г.

Запчасти для газовых плит
Содержание

Горелки, рассекатели	5
Жиклеры	12
Измерители	16
Розжиг	20
Ручки	24
Прочее	28

Запчасти для газовых плит

Горелки, рассекатели

прямая ссылка раздела в интернет магазине

Артикул: 8028		Артикул: 8035		Артикул: 13480		Артикул: 8004		Артикул: 10985	
									
Набор горелок с рассекателями газовой плиты "Гефест-5" нового образца (мод. 1500, 3500, 5100, 5300, 5500, 6300)		Набор горелок с рассекателями газовой плиты "Гефест" старого образца (мод. 1100, 1200, 1300, 3100, 3200, 3300 с 2004 г.)		Набор горелок с рассекателями газовой плиты "Дарина" (мод. GM 441, 442), "Лысьва" (мод. 401), "Веста" (мод. М1464), "Кинг" (мод. 1465, 1449) с розжигом		Набор горелок с рассекателями газовой плиты "Дарина" (мод. GM 441, 442), "Лада" (мод. 14110), "Лысьва" (мод. 401-1), "Кинг" (мод. 1465, 1449)		Набор горелок с рассекателями газовой плиты "Лада" старого образца	
Опт	1,550 руб.	Опт	1,600 руб.	Опт	2,100 руб.	Опт	2,150 руб.	Опт	1,600 руб.
Артикул: 27319		Артикул: 26800		Артикул: 13183		Артикул: 2897		Артикул: 24325	
									
Набор горелок газовой плиты "Гефест-5" нового образца (мод. 1500, 3500, 5100, 5300, 5500, 6300, 6400) (с электроподжигом)		Набор горелок газовой плиты "Гефест-4" старого образца (мод. 1100, 1200, 1300, 3100, 3200, 3300 с 2004 г.)		Набор горелок газовой плиты "Дарина" (мод. GM 141, 241, 341), "Грета" (мод. 1470 с 2011 г.), "Лысьва" (мод. ПГ 402 МС), "Норд" (мод. ПГ4 с 2008 по 2011 г.)		Набор горелок газовой плиты "Flama" RG, FG, CG, RK		Горелка + рассекатель газовой плиты "Лада" старого образца, "Идель" (большая)	
Опт	850 руб.	Опт	950 руб.	Опт	750 руб.	Опт	1,800 руб.	Опт	390 руб.

Артикул: 24332	Артикул: 20082	Артикул: 26985	Артикул: 27531	Артикул: 27524
				
Горелка + рассекатель газовой плиты "Лада" старого образца, "Идель" (малая)	Горелка газовая "Звездочка", "Азовмаш" (большая)	Горелка газовой плиты "Hansa", "Indesit", "Gorenje" (большая)	Горелка газовой плиты "Hansa", "Indesit", "Gorenje", "Weissgauff" (малая)	Горелка газовой плиты "Hansa", "Indesit", "Gorenje" (средняя)
Опт 360 руб.	Опт 40 руб.	Опт 360 руб.	Опт 250 руб.	Опт 300 руб.
Артикул: 27302	Артикул: 27296	Артикул: 20150	Артикул: 19017	Артикул: 26275
				
Горелка газовой плиты "Брест" (большая)	Горелка газовой плиты "Брест" (средняя)	Горелка газовой плиты "Гефест" нового образца (мод. 1500, 3500, 5100, 5300, 5500, 6300, 6700) (большая)	Горелка газовой плиты "Гефест" нового образца (мод. 1500, 3500, 5300, 6500, 6700) (большая)	Горелка газовой плиты "Гефест-4" старого образца (мод. 1100, 1200, 1300, 3100, 3200, 3300 с 2004 г.) (большая)
Опт 600 руб.	Опт 450 руб.	Опт 350 руб.	Опт 400 руб.	Опт 470 руб.

Артикул: 20136		Артикул: 25803		Артикул: 20143		Артикул: 25292		Артикул: 25797	
									
Горелка газовой плиты "Гефест-5" нового образца (мод. 1500, 3500, 5100, 5300, 5500, 6300) (малая)		Горелка газовой плиты "Гефест-4" старого образца (мод. 1100, 1200, 1300, 3100, 3200, 3300 с 2004 г.) (малая)		Горелка газовой плиты "Гефест-5" нового образца (мод. 1500, 3500, 5100, 5300, 5500, 6300) (средняя, с электроподжигом)		Горелка газовой плиты "Гефест-5" старого образца (мод. 1100, 1200, 1300, 3100, 3200, 3300 с 2004 г.) (средняя)		Горелка газовой плиты "Дарина" (мод. GM 441, 442), "Лыська", "Омичка", "Веста", "Кинг" (большая, без розжига)	
Опт	230 руб.	Опт	290 руб.	Опт	350 руб.	Опт	390 руб.	Опт	340 руб.
Артикул: 26244		Артикул: 27499		Артикул: 27579		Артикул: 27562		Артикул: 27210	
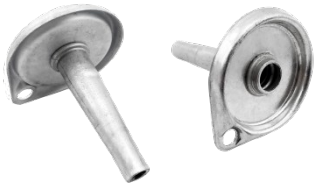									
Горелка газовой плиты "Дарина" (мод. GM441, 442), "Лысьва", "Омичка", "Кинг", "Веста", "Нева" (малая, с розжигом)		Горелка газовой плиты "Дарина" (мод. GM441, GM442), "Омичка", "Кинг", "Нева" (малая, без розжига)		Горелка газовой плиты "Лада" Люкс (малая)		Горелка газовой плиты "Лада" Люкс (средняя)		Горелка газовой плиты "Норд" (средняя)	
Опт	200 руб.	Опт	300 руб.	Опт	190 руб.	Опт	200 руб.	Опт	170 руб.

Артикул: 27548	Артикул: 8066	Артикул: 24189	Артикул: 26367	Артикул: 27197
				
Набор рассекателей газовой плиты "Hansa", "Indesit", "Gorenje" (мод. FCMW63000, FCMW68020)	Набор рассекателей газовой плиты "Гефест" старого образца (мод. 1100, 1200, 1300, 3100, 3200, 3300)	Набор рассекателей газовой плиты "Electrolux" старого образца, "Гефест" нового образца (мод. 1500, 1502, 3500, 5100, 5300, 5500, 6300)	Рассекатель газовой плиты "Грета", "Hartens", "Норд" (большой, Ø100 мм), эмаль	Рассекатель газовой плиты "Грета" (средний, Ø75 мм) эмаль
Опт 500 руб.	Опт 600 руб.	Опт 500 руб.	Опт 190 руб.	Опт 250 руб.
Артикул: 16344	Артикул: 16337	Артикул: 25926	Артикул: 24448	Артикул: 25933
				
Рассекатель газовой плиты "Кинг" (мод. 1465, 1449) (большой, Ø74 мм)	Рассекатель газовой плиты "Кинг" (мод. 1465, 1449) (малый, Ø51 мм)	Рассекатель газовой плиты "Лада" Люкс, "Indesit", "Лысьва" (большой, Ø94 мм) эмаль	Рассекатель газовой плиты "Лада" Люкс (средний, Ø69 мм) эмаль	Рассекатель газовой плиты "Лада" (малый, Ø69 мм) эмаль
Опт 400 руб.	Опт 320 руб.	Опт 250 руб.	Опт 200 руб.	Опт 150 руб.

Артикул: 22680	Артикул: 22772	Артикул: 27418	Артикул: 27173	Артикул: 27128
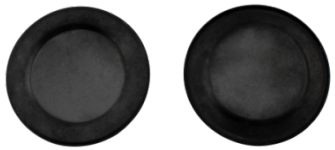				
Рассекатель газовой плиты "Лада" старого образца (большой) (Ø65 мм)	Рассекатель газовой плиты "Лада" старого образца (малый) (Ø55 мм)	Рассекатель газовой плиты "Электа" (большой, Ø85 мм) эмаль	Рассекатель газовой плиты "Электа" (большой, Ø85 мм)	Рассекатель газовой плиты "Электа" (малый, Ø70 мм)
Опт 120 руб.	Опт 100 руб.	Опт 220 руб.	Опт 110 руб.	Опт 100 руб.
Артикул: 10540	Артикул: 8097	Артикул: 20129	Артикул: 27135	Артикул: 20112
				
Рассекатель газовой плиты "Дарина" (мод. GM441, 442), "Лада" (мод. 14110), "Лысьва" (мод. 401-1), "Веста" (мод. 1464) (большой, Ø74 мм)	Рассекатель газовой плиты "Дарина" (мод. GM441, 442), "Лада" (мод. 14110), "Лысьва" (мод. 401-1), "Веста" (мод. 1464) (малый, Ø51 мм)	Рассекатель газовой плиты "Омега", "Гефест" старого образца (мод. 1100, 1200, 1300, 3100, 3200, 3300 с 2004 г.) (большой, Ø88 мм)	Рассекатель газовой плиты "Гефест-5" нового образца (мод. 1500, 3500, 5100, 5300, 5500, 6300) (большой, Ø90 мм)	Рассекатель газовой плиты "Гефест-4" старого образца (мод. 1100, 1200, 1300, 3100, 3200, 3300, 3602 с 2004 г.) (средний, Ø68 мм)
Опт 390 руб.	Опт 270 руб.	Опт 240 руб.	Опт 350 руб.	Опт 280 руб.

Артикул: 27142		Артикул: 20105		Артикул: 27159		Артикул: 7533		Артикул: 7885	
									
Рассекатель газовой плиты "Гефест-5" нового образца (мод. 1500, 3500, 5100, 5300, 5500, 6300) (средний, Ø70 мм)		Рассекатель газовой плиты "Гефест-4" старого образца (мод. 1100, 1200, 1300, 3100, 3200, 3300 с 2004 г.) (малый, Ø49 мм)		Рассекатель газовой плиты "Гефест-5" нового образца (мод. 1500, 3500, 5100, 5300, 5500, 6300) (малый, Ø52 мм)		Рассекатель газовой плиты "Hansa", "Flama", "Zanussi" (большой) (Ø100 мм)		Рассекатель газовой плиты "Hansa", "Flama", "Zanussi" (средний, Ø75 мм)	
Опт	330 руб.	Опт	240 руб.	Опт	230 руб.	Опт	250 руб.	Опт	200 руб.

Артикул: 7991	
	
Рассекатель газовой плиты "Hansa", "Flama", "Zanussi" (малый, Ø55 мм)	
Опт	150 руб.

Запчасти для газовых плит

Жиклеры

прямая ссылка раздела в интернет магазине

Артикул: 24479	Артикул: 24462	Артикул: 24486	Артикул: 7793	Артикул: 7809
				
Набор жиклеров газовой плиты "Flama" (мод. FG 2402, 2404, 2406, 2409, 2411, 2424, 2426, 24210, 24211, RG 2401, 24011, 24015, 24019, 24022)	Набор жиклеров газовой плиты "Indesit" (мод. KNJ3G27, KNJ6G27, KJ1G207S, K1G207S, K1G20007S) пропан	Набор жиклеров газовой плиты "Zanussi" (для моделей шириной 50 см без гриля духовки) пропан	Набор жиклеров газовой плиты "Гефест" до 2009 г. (мод. 300, 1457, 1100, 3100, 1200, 3200, 3300) пропан	Набор жиклеров газовой плиты "Гефест" с 2009 г. (мод. 1100, 1200, 1300, 3100, 3200, 3300) пропан
Опт 200 руб.	Опт 200 руб.	Опт 200 руб.	Опт 210 руб.	Опт 200 руб.
Артикул: 23939	Артикул: 7823	Артикул: 7816	Артикул: 24455	Артикул: 8295
				
Набор жиклеров газовой плиты "Грета" (мод. 1470) пропан	Набор жиклеров газовой плиты "Кинг" (мод. 1465) пропан	Набор жиклеров газовой плиты "Лада" (мод 14.110) пропан	Набор жиклеров газовой плиты "Норд" (мод. ПГ4 100, 101, 102, 103, 104, 105, 106, 107, 113, 200, 201, 202, 203, 204, 205, 206, 207, 213) пропан	Набор жиклеров газовой плиты "Электа" (мод. 1447) пропан
Опт 200 руб.	Опт 190 руб.	Опт 150 руб.	Опт 200 руб.	Опт 200 руб.

Артикул: 23984	Артикул: 8288	Артикул: 23977	Артикул: 14838	Артикул: 7199
				
Набор жиклеров газовой плиты "Electrolux " (мод. EKG 950100W/X, 951105W, 961101W, 961101X) пропан	Набор жиклеров газовой плиты "Омичка" (мод. 1473) пропан	Набор жиклеров газовой плиты "Ardo" пропан	Жиклер (M4.5x1) природный газ	Жиклер (M5x0.5, Ø0.4 мм, сжиженный газ)
Опт 200 руб.	Опт 200 руб.	Опт 200 руб.	Опт 20 руб.	Опт 20 руб.
Артикул: 7205	Артикул: 11240	Артикул: 10229	Артикул: 7182	Артикул: 7212
				
Жиклер (M5x0.5, Ø1,1 мм, природный газ)	Жиклер (M5x0.8, Ø0.5 мм, сжиженный газ)	Жиклер (M5x0.8, Ø1.1 мм, природный газ)	Жиклер (M5x1) баллонный газ	Жиклер (M5x0.8, Ø0.8 мм) сжиженный газ
Опт 20 руб.	Опт 20 руб.	Опт 20 руб.	Опт 20 руб.	Опт 20 руб.

Артикул: 10236	Артикул: 4907	Артикул: 7847	Артикул: 11165	Артикул: 7854
				
Жиклер (M6x0.75) природный газ (м/резьба)	Жиклер (M6x0.75, Ø0.9 мм) баллонный газ	Жиклер (M6x1) баллонный газ	Жиклер (M6x1, Ø0.95 мм) баллонный газ	Жиклер (M6x1, Ø1.1 мм) природный газ
Опт 20 руб.	Опт 20 руб.	Опт 20 руб.	Опт 25 руб.	Опт 20 руб.

Артикул: 14852	Артикул: 14869
	
Жиклер (M7x1) природный газ	Жиклер (M8x0.5, Ø1.1 мм, природный газ)
Опт 21 руб.	Опт 45 руб.

Запчасти для газовых плит

Измерители

прямая ссылка раздела в интернет магазине

Артикул: 20341		Артикул: 26305		Артикул: 19789		Артикул: 24318		Артикул: 22147	
									
Термопара газовой плиты "Ariston"/"Indesit" (M8, L=500мм, под штекер) аналог		Термопара газовой плиты "Ariston"/"Indesit"/"Gorenje" (M8, L=500 мм, с резьбой, под штекер) аналог		Термопара газовой плиты "Aeg", "Electrolux", "Zanussi","Candy 42803411" (L=550 мм, под штекер) аналог		Термопара газовой плиты "Electrolux ", "Zanussi", "AEG","Gorenje G614368;GM" (L= 500мм, под штекер, оголовок Ø34 мм)		Термопара газовой плиты "Ardo" (M8, L=550 мм)	
Опт	300 руб.	Опт	350 руб.	Опт	300 руб.	Опт	580 руб.	Опт	500 руб.
Артикул: 24349		Артикул: 26947		Артикул: 10632		Артикул: 17457		Артикул: 2385	
									
Термопара газовой плиты "Gorenje"(мод. G14305B, мод. G14305E, мод. G14305W, мод. GN4702W, GN4705E, G4304E, G4705W, G14307E, K2702W), "Asko", "Mora" (L=500 мм, под штекер)		Термопара газовой плиты "Gorenje" (L= 500 мм, под штекер) (609242)		Термопара газовой плиты "Дарина" (мод. GM341; L=450 мм)		Термопара газовой плиты "Гефест" (мод. 1500, 1502, 3500, 5100, 5300, 5500, 6300; L=550 мм)		Термопара газовой плиты "Flama" (мод. RG, FG, CG, RK; L=270 мм)	
Опт	550 руб.	Опт	480 руб.	Опт	450 руб.	Опт	350 руб.	Опт	280 руб.

Артикул: 12759	Артикул: 14876	Артикул: 13329	Артикул: 442	Артикул: 459
				
Термопара газовой плиты (духовки) "Дарина", "Кинг", "Flama", "Лысьва", "Омичка", "Веста" (L=1000 мм)	Термопара гриля плиты (духовки) "Дарина" (мод. GM341, 441, 442 с 1998-2011 г.; L=220 мм)	Термопара духовки плиты "Hansa" L=1200мм H=30мм (8065957)	Термопара "Ariston", "Indesit" (M8, L=1200 мм) без резьбы	Термопара газ контроль духовки "Ariston"; "Indesit"; "Whirlpool"(мод.C00052986) (M6, L=500 мм, с резьбой, под клемму)
Опт 450 руб.	Опт 350 руб.	Опт 750 руб.	Опт 490 руб.	Опт 270 руб.
Артикул: 435	Артикул: 19062	Артикул: 19086	Артикул: 19048	Артикул: 19024
				
Термопара "Ariston"/"Indesit" M8, L=1200 мм с резьбой (аналог "Sit" 0.200.060)	Термопара газовой плиты "Hansa" L=450мм H=30мм	Термопара газовой плиты "Hansa" L=750мм оголовок d=4,5мм,L=32мм	Термопара газовой плиты "Hansa" L=750мм H=30мм	Термопара газовой плиты "Гефест" (мод. 1500, 1502, 3500, 5102, 5500, 6100, 6502; L=500 мм)
Опт 450 руб.	Опт 500 руб.	Опт 430 руб.	Опт 950 руб.	Опт 370 руб.

Артикул: 11394



Термопара газконтроль варочных поверхностей "Ariston"/"Indesit" (M8, L=500 мм, с резьбой, 2 разъема)

Опт	330 руб.

Запчасти для газовых плит

Розжиг

прямая ссылка раздела в интернет магазине

Артикул: 20303		Артикул: 26206		Артикул: 19291		Артикул: 10878		Артикул: 10977	
		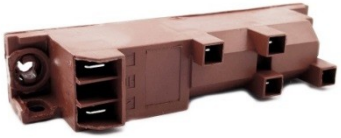							
Блок розжига газовой плиты (двухканальный) "Hansa"		Блок розжига газовой плиты (четырехканальный, универсальный) "Candy", "Hansa", "Indesit", "Whirpool", "Zigmund"		Блок розжига газовой плиты "Гефест" ПГ-1200СК2,С2,С4,1300 все модели,3200,3300 до 2013г.; Gorenje (339940, BF80066)		Блок розжига газовой плиты 8 каналов		Кнопка газовой плиты "Гефест" (розжиг, круглая, белая)	
Опт	400 руб.	Опт	350 руб.	Опт	420 руб.	Опт	600 руб.	Опт	250 руб.
Артикул: 25780		Артикул: 11691		Артикул: 20990		Артикул: 20099		Артикул: 7571	
									
Кнопка газовой плиты "Гефест", "Darina", "King", "Flama", "Омичка" (розжиг, круглая, черная)		Кнопка газовой плиты "Гефест" (розжиг, овальная)		Кнопка газовой плиты "Гефест" ПКН-508-444 (розжиг, овальная, коричневая)		Кнопка газовой плиты "Гефест", "Дарина", "Кинг", "Омичка", "Flama", "De Luxe","Electrolux" (свет, круглая)		Кнопка газовой плиты "Гефест" (свет, овальная)	
Опт	230 руб.	Опт	280 руб.	Опт	260 руб.	Опт	220 руб.	Опт	260 руб.

Артикул: 8264	Артикул: 8233	Артикул: 8257	Артикул: 8226	Артикул: 4662
				
Набор разрядников газовой плиты "Гефест" (до 2004 г.)	Набор разрядников газовой плиты "Гефест" (мод. 1200, 1300, 3200, 3300 с 2004 г.)	Набор разрядников газовой плиты "Дарина", "Hauswirt 2009"	Набор разрядников газовой плиты "Кинг"	Набор разрядников газовой плиты "Дарина", "Лада", "Омичка", "Веста", "Кинг"
Опт 400 руб.	Опт 400 руб.	Опт 350 руб.	Опт 350 руб.	Опт 350 руб.
Артикул: 10182	Артикул: 8165	Артикул: 7113	Артикул: 27715	Артикул: 27067
				
Набор разрядников газовой плиты "Норд"/"Грета"	Набор разрядников газовой плиты "Гефест-5" (мод. 1500, 3500, 5100, 5300,5500,6300 с 2012 г.)	Набор разрядников электроподжига газовой плиты "Дарина" Мод. GM441, GM442	Разрядник варочной панели "Hotpoint-Ariston Indesit", "Hansa", "Gorenje" (L=550 мм)	Разрядник газовой плиты "Гефест" (L=240 мм)
Опт 270 руб.	Опт 400 руб.	Опт 350 руб.	Опт 270 руб.	Опт 180 руб.

Артикул: 27630		Артикул: 16917		Артикул: 11271		Артикул: 11875	
							
Разрядник газовой плиты "Гефест" (L=460 мм)		Разрядник газовой плиты "Гефест" (L=550 мм)		Разрядник газовой плиты "Гефест" (L=580 мм)		Пьезовоспламенитель для газовой плиты с пьезоэлементом 120 С, d=18mm, L=797mm	
Опт	200 руб.	Опт	200 руб.	Опт	220 руб.	Опт	190 руб.

Запчасти для газовых плит

Ручки

прямая ссылка раздела в интернет магазине

Артикул: 24196		Артикул: 24202		Артикул: 24219		Артикул: 24011		Артикул: 7618	
									
Набор ручек (Ø6 мм - 6 шт.) с пружиной газовой плиты "Гефест" (мод. 1200, 3200); "Mora" (Моравия) (мод. 2430)		Набор ручек (Ø6 мм - 6 шт.) с пружиной газовой плиты "Гефест" (мод. 1300, 1500)		Набор ручек (Ø6 мм - 6 шт.) с пружиной газовой плиты "Гефест" (мод. 1100, 3100, 3300, 3500); "Beko"		Набор ручек (Ø6 мм - 6 шт.) с пружиной газовой плиты "Гефест" (мод. 3300, 3500); "Mora"		Комплект ручек (Ø8 мм - 5 шт.) газовой плиты "Seberiu"	
Опт	800 руб.	Опт	650 руб.	Опт	850 руб.	Опт	780 руб.	Опт	350 руб.
Артикул: 24042		Артикул: 24066		Артикул: 24868		Артикул: 26558		Артикул: 26527	
									
Набор ручек (Ø6 мм - 4 шт.) с пружиной газовой плиты "Дарина" (мод. GM341, 441 005, 441 018) без духовки		Набор ручек (Ø6 мм - 5 шт.) с пружиной газовой плиты "Дарина" (мод. GM442.26.020) без газ. контроля духовки		Комплект ручек (Ø6 мм - 5 шт.) газовой плиты "Брест" (мод. 1457)		Ручка (Ø6 мм) варочной панели		Ручка (Ø8 мм) варочной панели	
Опт	650 руб.	Опт	650 руб.	Опт	450 руб.	Опт	180 руб.	Опт	280 руб.

Артикул: 26541	Артикул: 22024	Артикул: 26534	Артикул: 7519	Артикул: 7526
				
Ручка (Ø6 мм) варочной панели "Samsung" (DG82-01044A), "Electrolux"	Ручка (Ø6 мм) варочной панели	Ручка (Ø6 мм) варочной панели "Гефест"	Ручка (Ø6 мм) с пружиной (белая) газовой плиты "Гефест" (мод. 1200, 3200); "Mora" (мод. 1442); "Gorenje"	Ручка (Ø6 мм) с пружиной (коричневая) газовой плиты "Гефест" (мод. 1200, 3200); "Beko"
Опт 250 руб.	Опт 160 руб.	Опт 200 руб.	Опт 175 руб.	Опт 175 руб.
Артикул: 24035	Артикул: 12773	Артикул: 11899	Артикул: 11707	Артикул: 23007
				
Ручка (Ø6 мм) с пружиной (белая) газовой плиты "Гефест" (мод. 1300, 1500)	Ручка (Ø6 мм) с пружиной (белая) газовой плиты "Гефест" (мод. 1200, 3100)	Ручка (Ø6 мм) с пружиной (белая) газовой плиты "Гефест" (мод. 3300, 3500)	Ручка (Ø6 мм) с пружиной (белая) газовой плиты "Гефест" (мод. 3100, 3200)	Ручка (Ø6 мм) с пружиной (белая) газовой плиты "Дарина" (мод. GM341)
Опт 200 руб.	Опт 175 руб.	Опт 180 руб.	Опт 185 руб.	Опт 180 руб.

Артикул: 27616		Артикул: 15798		Артикул: 12469	
					
Ручка (Ø6 мм) с пружиной (белая) для газовой плиты "Дарина" (мод. GM442.26.020)		Ручка (Ø6 мм) с пружиной (белая) газовой плиты "Лада", "Terra", "Greta"		Ручка (Ø6 мм) (белая) газовой плиты "Брест" (мод. 1457)	
Опт	180 руб.	Опт	180 руб.	Опт	130 руб.

Запчасти для газовых плит

Прочее

прямая ссылка раздела в интернет магазине

Артикул: 7700		Артикул: 7694		Артикул: 7298		Артикул: 7601		Артикул: 24417	
									
Подставка под турку (солнышко)		Подставка под турку (эмаль, чёрная)		Подставка под турку		Подставка под турку (чёрная)		Резиновое уплотнение духового шкафа "Гефест" мод.1457,1100 П (L=490/259 мм,общая 1100 мм)	
Опт	90 руб.	Опт	90 руб.	Опт	90 руб.	Опт	140 руб.	Опт	390 руб.
Артикул: 26428		Артикул: 26268		Артикул: 26596		Артикул: 26602		Артикул: 26619	
									
Резиновое уплотнение духового шкафа "De Luxe", "Zanussi", "Гретта" (L=400/330 мм, общая 1100 мм)		Скоба крепления электрода газовой плиты		Электромагнитный клапан газовой плиты (универсальный)		Электромагнитный клапан газовой плиты "Electrolux", "Zanussi"		Электромагнитный клапан газовой плиты "Gorenje","Bosch","Siemens"	
Опт	280 руб.	Опт	20 руб.	Опт	350 руб.	Опт	350 руб.	Опт	400 руб.

Артикул: 7250		Артикул: 12360		Артикул: 5133		Артикул: 23854		Артикул: 11004	
				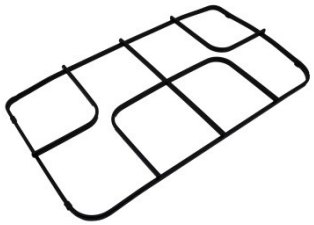					
Электромагнитный клапан "Арбат" (Ø17 мм) толстый (старого образца) на плиту "Гефест"		Плафон газовой плиты "Greta", "Nord", "Hansa"		Решетка газовой плиты "Гефест". мод 1100,1200,1300(с 2012г.) на две конфорки (480+265 мм)		Пружина винтовая для ручки на газовые плиты		Кран газовой плиты "Гефест"	
Опт	240 руб.	Опт	550 руб.	Опт	780 руб.	Опт	30 руб.	Опт	500 руб.